

# 認知症初期集中支援について知ろう！！

## 認知症の人が住み慣れた地域で過ごすための コーディネートのポイント



**認知症初期集中支援って??**

**名前は聞いたことがあるけど、実際にどんな働き  
をしているの??**

**今回は、概論をもとに、各市町村によってどのよ  
うな違いがあるのかを  
一緒に勉強していきましょう！！**

**日時:2025年2月19日(水) 19:00~21:00**

**開催方法:ZOOM**

**対象と参加費:**

- ①大阪府作業療法士会 会員 (2024年度分の年会費納入の方)/ 500円
- ②他府県作業療法士会 会員/ 1000円
- ③非会員(一般)/5500円

(参加費は、事前にイベントペイでの支払いとなります)

**申込:右横のQRコードからお申込みください**

**締め切り:2月12日(水)**

**問い合わせ先:osakaot.rounenki@gmail.com**



# オンライン研修にあたってのお願い

## <申し込みについて>

- 申し込み時、当日連絡が取れる連絡先のご提示をお願いいたします。（電話番号、メールアドレス等）  
当日不具合が発生した際に、ご連絡をさせていただく場合があります。
- 添付資料を確認できるメールアドレスをご使用ください。  
携帯電話用のメールアドレスだと、ファイルを開けない場合がございますのでご注意ください。

## <研修事前準備について>

- 事前に Zoom のインストールをお願いいたします。  
受付の関係で、本名でログインできるよう設定をお願いいたします。
- オンラインでの研修ですので、通信費が発生いたします。  
事前に通信環境をご確認ください。  
スマートフォンでのご参加はバッテリーの消費が大きいため、  
パソコンのご使用をお勧めします。
- 府士会員であることを確認後、研修の 1 週間前をめぐに、メールで Zoom の ID、パスワードをお知らせします。連絡がない場合はお手数ですが、中野までお問い合わせください。  
ID、パスワードは外部に漏らさないようお願いいたします。
- 資料については研修の 1 週間前をめぐにメールでお知らせいたします。  
各自必要に応じて印刷してご準備ください。

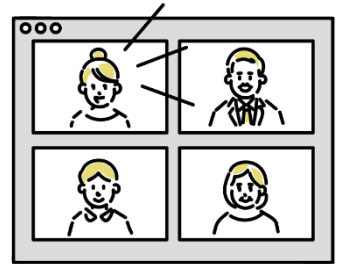

## <研修当日について>

- 当日は研修 1 時間前より開場致します。  
事前にお知らせした ID とパスワードにてログインください。  
アクセス集中回避のため、早めのご来場をお願いいたします。
- オンライン研修の録画、録音は禁止とさせていただきます。  
皆様のご協力をお願いいたします。
- 研修中は参加者の皆様は「音声：ミュート」にしてください。
- 当日は Zoom の画面上で出席確認を行います。  
本名でログインしてください。  
なお一定時間、離席をされた場合は途中退出とみなし、生涯教育ポイントの付与ができません。  
あらかじめご了承下さい。

